



اتحاد الإمارات للفروسية والسباق
UAE Equestrian and Racing Federation



سباقات بوذيب
لركوب القدرة والتحمل

الاحد 12.11.2023 Sunday





سباقات بوذيب التأهيلية لركوب القدرة والتحمل Butheeb Qualifier Endurance Ride

سباق 81.20 كم تأهيلي، الاحد 12.11.2023 قرية بوذيب العالمية للقدرة، الختم، أبوظبي

81.20 km BEV Qualifier, Sunday 12.11.2023

Butheeb Endurance Village, Al Khatem, Abu Dhabi

Horse Code : **G**



Green VESTS
قميص أخضر

Ride Category	Ride Distance	Age of Horses	Registration	Pre-ride Inspection	Start Date/Time	Max. Heart Rate	Minimum Weight	Min. Speed	Max. Speed
Novice	81.20 Km	5 years & above	Saturday 11.11.2023 14:00 – 16:30 pm	Saturday 11.11.2023 15:00 – 17:00 pm	Sunday 12.11.2023 Staggered Start 5:30 – 6:00 am	56 bpm	None	12 kmph	16 kmph

Phase	Colour	Distance (km)	Total (km)	Presentations	Compulsory Re-inspection	Present In (min)	Max. Time for Vet Inspection (sec)	Hold Time (min)
1	Orange	30.10	30.10	2	--	20	60 seconds	40
2	Blue	30.80	60.90	2	If requested	20	60 seconds	40
3	White	20.30	81.20	1	--	20	60 seconds	Finish

Important Notes

- Horses must be presented with an approved National or FEI passport
- All the horses have to be micro-chipped
- The electronic heart rate monitor and display system shall be used to determine the heart rate of horses as per set protocol.
- At the Pre-ride Inspection please ensure that the horse is sufficiently warmed up before inspection. Any horse which will not permit examination, or which is dangerous to the examiners shall be eliminated.
- Riders must present their photo ID when they come for weighing.
- Pre-ride Briefing will be held at the end of the First Inspection.
- Riders must wear hard type riding helmets with chin strap and shoes with heels unless they use caged (boxed) or equestrian stirrups. The horse's head must have freedom of movement.
- Whips, spurs, draw (running) reins/French reins & long reins are not permitted.
- Horse tack must be in a safe condition and correctly fitted to avoid the risk of pain or injury to the Horse.
- Any shank (lever arm) on any bit may not exceed 8 cm.
- Ear plugs are strictly prohibited.
- Metal chain nosebands are forbidden. A leather or plastic noseband is permitted but must be adjusted to allow at least two fingers under the noseband on the front of the nose.
- Private cars are not permitted in any forestry area. Crew members & drivers please note that any act amounting to intimidation of a competition horse will be severely dealt with. Giving water or assistance from inside a car is forbidden.
- No crewing in the entrances or inside the vet gate. Crew is not permitted to wait for the horse at the Time Window.
- Only two crew members are permitted with the horse in the inspection area. Any act of deliberate delay in presenting the horse for examination will be severely dealt with.
- Four crew members are permitted for each horse in the cooling area.
- The average speed of a combination should not exceed 16 km/hr in all the loops. Failure to observe the maximum speed limit in any loop will lead to elimination and will be classified as Failed to Qualify – Speed (FTQ-SP). Loop time does not include any recovery time or time spent in the Vetting Area.
- The average speed of a combination should not be less than 12 km/hr in all the loops, Failure to observe the minimum speed limit in the total average speed will lead to elimination in the final loop and will be classified as Failed to Qualify – Out of Time (FTQ-OT).
- Pulse Re-Inspection requires a new Vet-In Time. The exit of the horse from the Vet Inspection Area must be recorded at the "Way Out" window before a new Vet-In Time can be given.
- Recovery Inspections shall be less than 15 minutes before departure.
- Failure to present a horse for inspection before leaving the field of play will result in the issue of an Endurance Yellow warning card to the Athlete and Trainer, disqualification of the combination, imposition of 60-day rest period for that horse and in addition the Athlete and Trainer will receive 100 penalty points.
- In case a rider wishes to discontinue the ride in the loop, the vest should be immediately removed, and the Ground Jury member informed accordingly. Any rider found exchanging the vest with another person to complete the ride or found violating the rule will be severely dealt with.
- For 5 horses 1 trainer car and crew car only.
- For less than 5 horses 1 crew car only
- Only cars with stickers will be allowed in the tracks.
- No cars allowed in the Natural trails.
- Crewing allowed only in the designated crewing point.
- Any kind of assistance strictly forbidden within 5 kms from arrival gate and the finish line.
- Start time will vary in case of more than one group.



BUTHEEB ENDURANCE
بوذيب للقدرة

FEI™



سباقات بوذيب التأهيلية لركوب القدرة والتحمل Butheeb Qualifier Endurance Ride

سباق 81.20 كم تأهيلي ، الأحد 12 نوفمبر 2023
قرية بوذيب العالمية للقدرة والتحمل، الختم، أبو ظبي

فئة السباق	مسافة السباق	أعمار الخيول	التسجيل	الفحص البيطري قبل السباق	الانطلاق التاريخ الوقت	أعلى معدل لنبضات القلب	الحد الأدنى للوزن	أدنى سرعة	أقصى سرعة
تأهيلي	81.20 كم	5 سنوات وأكثر	11-11-2023 14:00 - 16:30	11-11-2023 15:00 - 17:00	12-11-2023 ص 6:00 - ص 05:30	56 نبضة الدقيقة	لا يوجد	12 كم/ساعة	16 كم/ساعة



المرحلة	اللون	المسافة/ كم	المسافة التراكمية/ كم	عدد مرات الفحص	إعادة الفحص الاجباري	وقت عرض الجواد	إعادة الفحص الاجباري	فترة الراحة
1	البرتقالي	30.10 كم	30.10 كم	2	-	-	-	40
2	الأزرق	30.80 كم	60.90 كم	2	إذا طلب ذلك	إذا طلب ذلك	-	40
3	الأبيض	20.30 كم	81.20 كم	1	-	-	-	النهاية

16. يسمح بأربعة من أفراد الطاقم المساعد لكل حصان في منطقة التبريد وفي المسارات.
17. في السباقات التأهيلية يجب ألا تزيد متوسط سرعة الفارس والخيول 16 كم / ساعة في كل مسار. وسيؤدي عدم مراعاة الحد الأقصى للسرعة في أي مسار إلى الاستبعاد وسيتم تصنيفه على أنه فشل في التأهل - السرعة (FTQ-SP). لا يتضمن وقت المسار أي وقت تعافي (وقت التبريد) أو الوقت الذي يقضيه الخيل في منطقة الفحص.
18. في السباقات التأهيلية يجب ألا يقل متوسط سرعة الفارس والخيول عن 12 كم / ساعة في جميع المسارات ، سيؤدي عدم مراعاة الحد الأدنى للسرعة في إجمالي متوسط السرعة إلى الاستبعاد في المسار النهائي وسيتم تصنيف على أنها فشل في التأهل - خارج الوقت (FTQ-OT).
19. تتطلب إعادة فحص نبض الخيل في حال فشله في المرة الأولى. خروج الحصان من منطقة الفحص البيطري من المكان المخصص لذلك «المخرج» ومن ثم يعبر مجددا بوابة الفحص البيطري ليُسجل له زمن دخول جديد.
20. إعادة الفحص الاجباري أو المطلوب من اللجنة تكون قبل 15 دقيقة من الانطلاقة الى المرحلة التالية.
21. سيؤدي عدم عرض الخيل على الفحص البيطري قبل مغادرة ميدان السباق إلى إصدار بطاقة انذار صفراء للفارس والمدرّب ، والاستبعاد من السباق، وفرض فترة استراحة اجبارية لمدة 60 يوما لهذا الخيل ، بالإضافة إلى حصول الفارس والمدرّب على 100 نقطة جزاء.
22. في حالة رغبة الفارس عدم إكمال السباق وهو في المسار لأي سبب كان ويرغب بالانسحاب، فيجب خلع قميص الفارس فوراً وإبلاغ لجنة التحكيم / المشرفين. أي فارس يتم ضبطه عليه يتبادل قميص الفارس مع الطاقم المساعد / أو أي شخص آخر لإكمال السباق سيواجه إجراءات تأديبية وفقاً للإجراءات المنصوص عليها في قواعد القدرة والتحمل .
23. لكل 5 خيول سيارة واحدة للمدرّب وسيارة للطاقم فقط.
24. لأقل من 5 خيول سيارة واحدة للطاقم فقط
25. لن يسمح إلا للسيارات التي تحمل ملصقات بالدخول إلى المسارات.
26. لا يسمح بدخول السيارات في المسارات الطبيعية.
27. يسمح بتقديم المساعدة في المناطق المخصصة لتقديم المساعدة فقط.
28. أي نوع من المساعدة ممنوع منعاً باتاً على بعد 5 كم من بوابة الوصول وخط النهاية.
29. سيختلف وقت البدء في حالة وجود أكثر من مجموعة واحدة.

1. يجب عرض الخيول للفحص البيطري بجواز سفر وطني أو جواز سفر معتمد من الاتحاد الدولي للفروسية.
2. يجب أن تكون جميع الخيول لديها مايكرو شيب (الشريحة الإلكترونية) مثبتة في العنق.
3. سيتم استخدام الأجهزة الإلكترونية لمراقبة معدل ضربات القلب ونظام العرض لتحديد معدل ضربات قلب الخيول وفقاً للبروتوكول المحدد.
4. في الفحص البيطري الأولي ، يرجى التأكد من تهيئة وتجهيز الخيل قبل إدخاله الى منطقة الفحص البيطري. سيتم استبعاد أي خيل يرفض الفحص أو يشكل خطراً على البيطريين أو الرسميين.
5. يجب على الفرسان احضار بطاقة الهوية عند القيام بعملية الوزن .
6. سيتم عقد الاجتماع التثويري للفرسان بعد الانتهاء من الفحص البيطري الأولي مباشرة.
7. يجب على جميع الفرسان ارتداء خوذات ركوب واقية من النوع الصلب ذات حزام للذقن وأحذية ركوب ذات كعب عالي او احذية ركوب مخصصة للفروسية .
8. لا يسمح باستخدام السوط والمهماز والزام الفرنسي أو العنان الطويل أو أي أداة أخرى تستخدم كسوط.
9. يجب أن تكون معدات الركوب في حالة آمنة ومثبتة بشكل صحيح لتجنب خطر الألم أو الإصابة للحصان.
10. لا يجوز أن يتجاوز أي مقبض (ذراع الدعامة) على أي شكيمة 8 سم.
11. سدادات الأذن ممنوعة منعاً باتاً.
12. يحظر استخدام أربطة الأنف المكونة من سلاسل معدنية. ويسمح باستخدام أربطة الأنف الجلدية أو البلاستيكية ولكن يجب ضبطها بحيث تسمح بمرور إصبعين على الأقل أسفل الأربطة على مقدمة الأنف.
13. لا يسمح بمرور السيارات الخاصة في منطقة الغابات. ولا يسمح للسيارات بالاقتراب من الخيول في المسارات ويرجى من أفراد الطاقم التنبيه الى أن أي عمل يرقى إلى تخويف الخيول المشاركة سيتم التعامل معه بشدة. ويمنع إعطاء الماء أو المساعدة من داخل السيارة
14. لا يسمح بتقديم المساعدة عند مداخل أو داخل بوابة الفحص البيطري.
15. يسمح فقط لاثنتين من أفراد الطاقم المساعد التواجد مع الحصان في منطقة الفحص. سيتم التعامل بشدة مع أي عمل من أعمال التأخير المتعمد في تقديم الحصان للفحص.



سباقات بوذيب التأهيلية لركوب القدرة والتحمل Butheeb Qualifier Endurance Ride

سباق 81.20 كم تأهيلي، الاحد 12.11.2023 قرية بوذيب العالمية للقدرة، الختم، أبو ظبي
81.20 km BEV Qualifier, Sunday 12.11.2023
Butheeb Endurance Village, Al Khatem, Abu Dhabi

Phase / المرحلة	Colour / اللون	Distance / المسافة	Hold Time(min) / الاستراحة (دقيقة)
1	Orange / برتقالي	30.10 km	40
2	Blue / أزرق	30.80 km	40
3	White / أبيض	20.30 km	النهاية / Finish

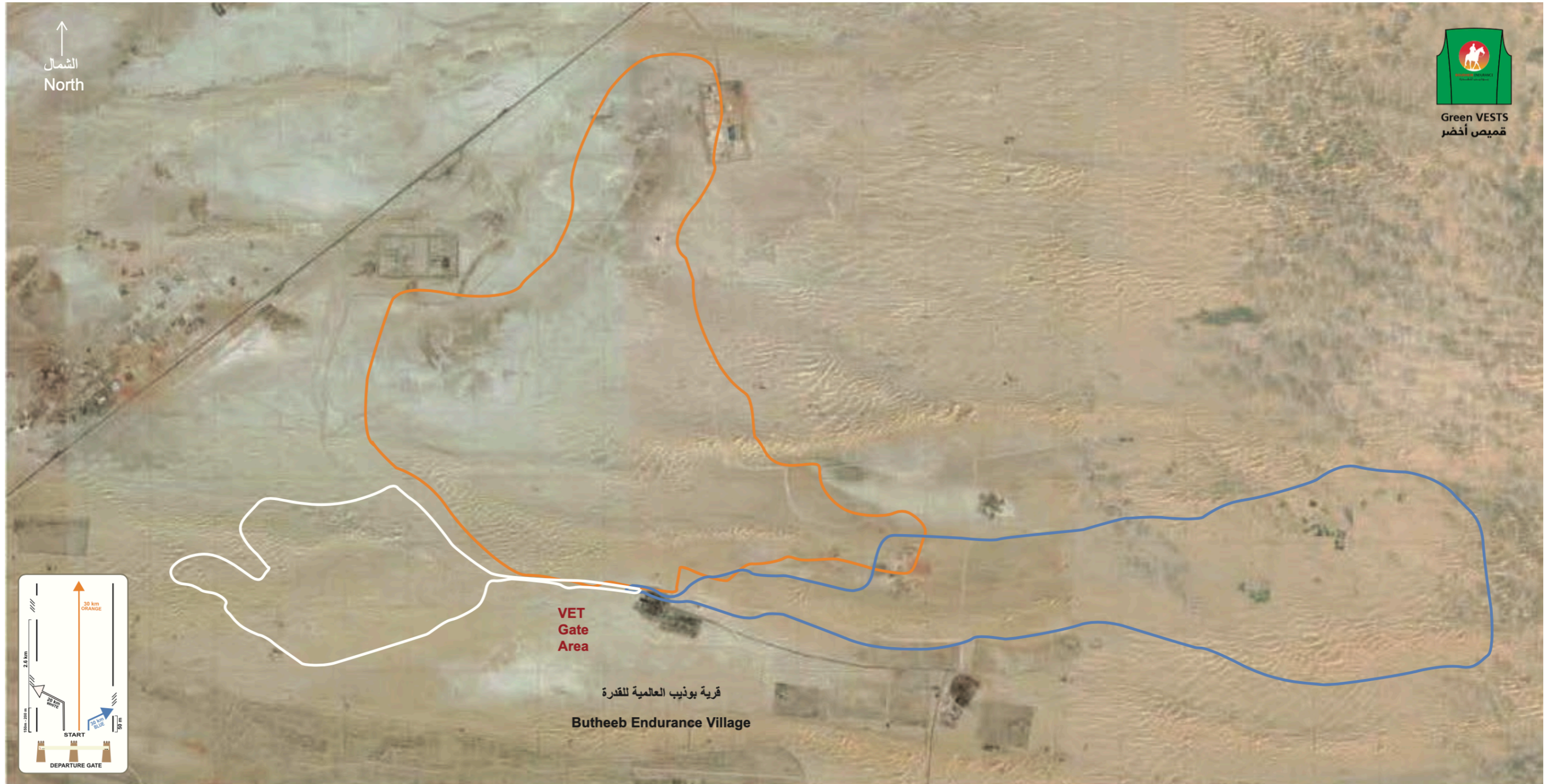



سباقات بوذيب التأهيلية لركوب القدرة والتحمل Butheeb Qualifier Endurance Ride

سباق 40 كم تأهيلي، الأحد 12.11.2023 قرية بوذيب العالمية للقدرة، الختم، أبوظبي

40 km BEV Qualifier, Sunday 12.11.2023

Butheeb Endurance Village, Al Khatem, Abu Dhabi

Horse Code : B



Blue VESTS
قميص أزرق

Ride Category	Ride Distance	Age of Horses	Registration and Pre-ride Inspection	Start Date/Time	Max. Heart Rate	Minimum Weight	Min. Speed	Max. Speed
Novice	40 Km	5 years & above	Sunday 12.11.2023 04:00 – 6:00 am	Sunday 12.11.2023 Staggered Start 6:00 – 6:30 am	56 bpm	None	12 kmph	16 kmph

Phase	Colour	Distance (km)	Total (km)	Presentations	Present In (min)	Recovery Inspection	Hold Time (min)
1	Brown	40	40	1	20	Finish	-

Important Notes

- Horses must be presented with an approved National or FEI passport
- All the horses have to be micro-chipped
- The electronic heart rate monitor and display system shall be used to determine the heart rate of horses as per set protocol.
- At the Pre-ride Inspection please ensure that the horse is sufficiently warmed up before inspection. Any horse which will not permit examination, or which is dangerous to the examiners shall be eliminated.
- Riders must present their photo ID when they come for weighing.
- Pre-ride Briefing will be held at the end of the First Inspection.
- Riders must wear hard type riding helmets with chin strap and shoes with heels unless they use caged (boxed) or equestrian stirrups. The horse's head must have freedom of movement.
- Whips, spurs, draw (running) reins/French reins & long reins are not permitted.
- Horse tack must be in a safe condition and correctly fitted to avoid the risk of pain or injury to the Horse.
- Any shank (lever arm) on any bit may not exceed 8 cm.
- Ear plugs are strictly prohibited.
- Metal chain nosebands are forbidden. A leather or plastic noseband is permitted but must be adjusted to allow at least two fingers under the noseband on the front of the nose.
- Private cars are not permitted in any forestry area. Crew members & drivers please note that any act amounting to intimidation of a competition horse will be severely dealt with. Giving water or assistance from inside a car is forbidden
- No crewing in the entrances or inside the vet gate. Crew is not permitted to wait for the horse at the Time Window.
- Only two crew members are permitted with the horse in the inspection area. Any act of deliberate delay in presenting the horse for examination will be severely dealt with.
- Four crew members are permitted for each horse in the cooling area.
- The average speed of a combination should not exceed 16 km/hr in all the loops. Failure to observe the maximum speed limit in any loop will lead to elimination and will be classified as Failed to Qualify – Speed (FTQ-SP). Loop time does not include any recovery time or time spent in the Vetting Area.
- The average speed of a combination should not be less than 12 km/hr in all the loops, Failure to observe the minimum speed limit in the total average speed will lead to elimination in the final loop and will be classified as Failed to Qualify – Out of Time (FTQ-OT).
- Pulse Re-Inspection requires a new Vet-In Time. The exit of the horse from the Vet Inspection Area must be recorded at the "Way Out" window before a new Vet-In Time can be given.
- Recovery Inspections shall be less than 15 minutes before departure.
- Failure to present a horse for inspection before leaving the field of play will result in the issue of an Endurance Yellow warning card to the Athlete and Trainer, disqualification of the combination, imposition of 60-day rest period for that horse and in addition the Athlete and Trainer will receive 100 penalty points.
- In case a rider wishes to discontinue the ride in the loop, the vest should be immediately removed, and the Ground Jury member informed accordingly. Any rider found exchanging the vest with another person to complete the ride or found violating the rule will be severely dealt with.
- For 5 horses 1 trainer car and crew car only.
- For less than 5 horses 1 crew car only
- Only cars with stickers will be allowed in the tracks.
- No cars allowed in the Natural trails.
- Crewing allowed only in the designated crewing point.
- Any kind of assistance strictly forbidden within 5 kms from arrival gate and the finish line.
- Start time will vary in case of more than one group.



BUTHEEB ENDURANCE
بوذيب للقدرة

FEI™



سباقات بوذيب التأهيلية لركوب القدرة والتحمل Butheeb Qualifier Endurance Ride

سباق 40 كم تأهيلي ، الأحد 12 نوفمبر 2023
قرية بوذيب العالمية للقدرة والتحمل، الختم، أبو ظبي



Blue VESTS
قميص أزرق

فئة السباق	مسافة السباق	أعمار الخيول	التسجيل والفحص البيطري قبل السباق	الانطلاق التاريخ الوقت	أعلى معدل لنبضات القلب	الحد الأدنى للوزن	أدنى سرعة	أقصى سرعة
تأهيلي	40 كم	5 سنوات وأكثر	12-11-2023 ص 04:00 - ص 06:00	12-11-2023 ص 06:00 - ص 06:30	56 نبضة الدقيقة	لا يوجد	12 كم/ساعة	16 كم/ساعة

المرحلة	اللون	المسافة/ كم	المسافة التراكمية/ كم	عدد مرات الفحص	وقت عرض الجواد	فترة الراحة
1	البنّي	40 كم	40 كم	1	20 دقيقة	النهاية

16. يسمح بأربعة من أفراد الطاقم المساعد لكل حصان في منطقة التبريد وفي المسارات.
17. في السباقات التأهيلية يجب ألا تزيد متوسط سرعة الفارس والخيول 16 كم / ساعة في كل مسار. وسيؤدي عدم مراعاة الحد الأقصى للسرعة في أي مسار إلى الاستبعاد وسيتم تصنيفه على أنه فشل في التأهل - السرعة (FTQ-SP). لا يتضمن وقت المسار أي وقت تعافي (وقت التبريد) أو الوقت الذي يقضيه الخيل في منطقة الفحص.
18. في السباقات التأهيلية يجب ألا يقل متوسط سرعة الفارس والخيول عن 12 كم / ساعة في جميع المسارات ، سيؤدي عدم مراعاة الحد الأدنى للسرعة في إجمالي متوسط السرعة إلى الاستبعاد في المسار النهائي وسيتم تصنيف على أنها فشل في التأهل - خارج الوقت (FTQ-OT).
19. تتطلب إعادة فحص نبض الخيل في حال فشله في المرة الأولى. خروج الحصان من منطقة الفحص البيطري من المكان المخصص لذلك "المخرج" ومن ثم يعبر مجددا بوابة الفحص البيطري ليسجل له زمن دخول جديد.
20. إعادة الفحص الاجباري أو المطلوب من اللجنة تكون قبل 15 دقيقة من الانطلاقة الى المرحلة التالية.
21. سيؤدي عدم عرض الخيل على الفحص البيطري قبل مغادرة ميدان السباق إلى إصدار بطاقة انذار صفراء للفارس والمدرّب ، والاستبعاد من السباق، وفرض فترة استراحة اجبارية لمدة 60 يوما لهذا الخيل ، بالإضافة إلى حصول الفارس والمدرّب على 100 نقطة جزاء.
22. في حالة رغبة الفارس عدم إكمال السباق وهو في المسار لأي سبب كان ويرغب بالانسحاب، فيجب خلع قميص الفارس فوراً وإبلاغ لجنة التحكيم / المشرفين. أي فارس يتم ضبطه عليه يتبادل قميص الفارس مع الطاقم المساعد / أو أي شخص آخر لإكمال السباق سيواجه إجراءات تأديبية وفقاً للإجراءات المنصوص عليها في قواعد القدرة والتحمل .
23. لكل 5 خيول سيارة واحدة للمدرّب وسيارة للطاقم فقط.
24. لأقل من 5 خيول سيارة واحدة للطاقم فقط
25. لن يسمح إلا للسيارات التي تحمل ملصقات بالدخول إلى المسارات.
26. لا يسمح بدخول السيارات في المسارات الطبيعية.
27. يسمح بتقديم المساعدة في المناطق المخصصة لتقديم المساعدة فقط.
28. أي نوع من المساعدة ممنوع منعاً باتاً على بعد 5 كم من بوابة الوصول وخط النهاية.
29. سيختلف وقت البدء في حالة وجود أكثر من مجموعة واحدة.

1. يجب عرض الخيول للفحص البيطري بجواز سفر وطني أو جواز سفر معتمد من الاتحاد الدولي للفروسية.
2. يجب أن تكون جميع الخيول لديها مايكرو شيب (الشريحة الإلكترونية) مثبتة في العنق.
3. سيتم استخدام الأجهزة الإلكترونية لمراقبة معدل ضربات القلب ونظام العرض لتحديد معدل ضربات قلب الخيول وفقاً للبروتوكول المحدد.
4. في الفحص البيطري الأولي ، يرجى التأكد من تهيئة وتجهيز الخيل قبل إدخاله الى منطقة الفحص البيطري. سيتم استبعاد أي خيل يرفض الفحص أو يشكل خطراً على البيطريين أو الرسميين.
5. يجب على الفرسان احضار بطاقة الهوية عند القيام بعملية الوزن .
6. سيتم عقد الاجتماع التنويري للفرسان بعد الانتهاء من الفحص البيطري الأولي مباشرة.
7. يجب على جميع الفرسان ارتداء خوذة ركوب واقية من النوع الصلب ذات حزام للذقن وأحذية ركوب ذات كعب عالي او احذية ركوب مخصصة للفروسية .
8. لا يسمح باستخدام السوط والمهراز والزمم الفرنسي أو العنان الطويل أو أي أداة أخرى تستخدم كسوط.
9. يجب أن تكون معدات الركوب في حالة أمانة ومثبتة بشكل صحيح لتجنب خطر الألم أو الإصابة للحصان.
10. لا يجوز أن يتجاوز أي مقبض (ذراع الدعامة) على أي شكيمة 8 سم.
11. سدادات الأذن ممنوعة منعاً باتاً.
12. يحظر استخدام أربطة الأنف المكونة من سلاسل معدنية. ويسمح باستخدام أربطة الأنف الجلدية أو البلاستيكية ولكن يجب ضبطها بحيث تسمح بمرور إصبعين على الأقل أسفل الأربطة على مقدمة الأنف.
13. لا يسمح بمرور السيارات الخاصة في منطقة الغابات. ولا يسمح للسيارات بالاقتراب من الخيول في المسارات ويرجى من أفراد الطاقم التنبيه الى أن أي عمل يرقى إلى تخويف الخيول المشاركة سيتم التعامل معه بشدة. ويمنع إعطاء الماء أو المساعدة من داخل السيارة
14. لا يسمح بتقديم المساعدة عند مداخل أو داخل بوابة الفحص البيطري.
15. يسمح فقط لاثنتين من أفراد الطاقم المساعد التواجد مع الحصان في منطقة الفحص. سيتم التعامل بشدة مع أي عمل من أعمال التأخير المتعمد في تقديم الحصان للفحص.



سباقات بوذيب التأهيلية لركوب القدرة والتحمل Butheeb Qualifier Endurance Ride

سباق 40 كم تأهيلي، الاحد 12.11.2023 قرية بوذيب العالمية للقدرة، الختم، أبوظبي
40 km BEV Qualifier, Sunday 12.11.2023
Butheeb Endurance Village, Al Khatem, Abu Dhabi

Phase / المرحلة	Colour / اللون	Distance / المسافة	Hold Time(min) / الاستراحة (دقيقة)
1	Brown / بني	40 km	-



1. In case a rider wishes to discontinue the ride while in the loop for whatever reason and wants to withdraw, the rider should immediately remove the vest and inform the Ground Jury member or Steward.

2. Any rider found exchanging the vest with the assisting crew/or any other person to complete the ride, will face disciplinary action in accordance with the procedures set out in the Endurance Rules

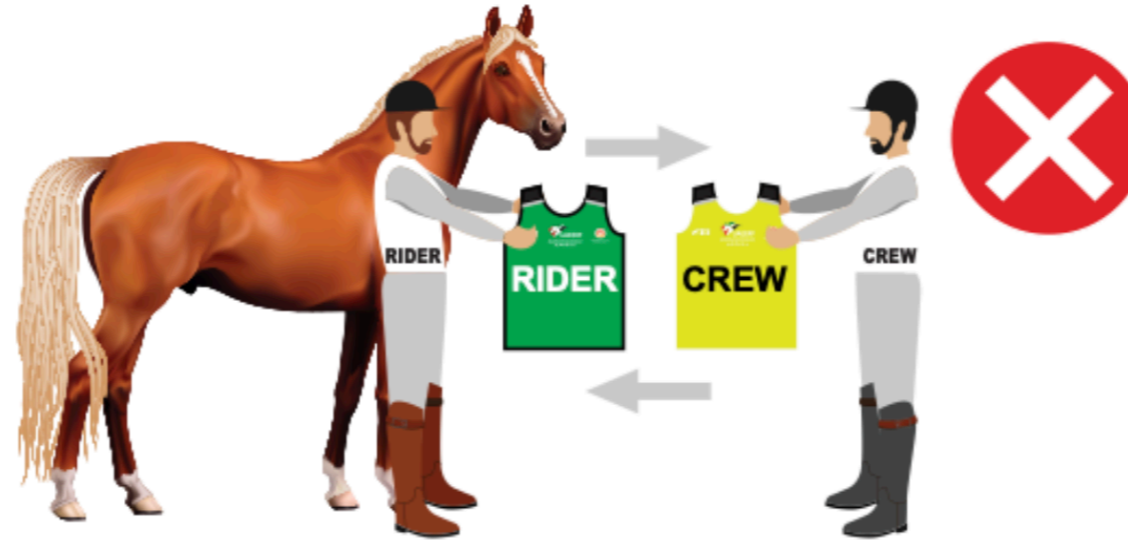
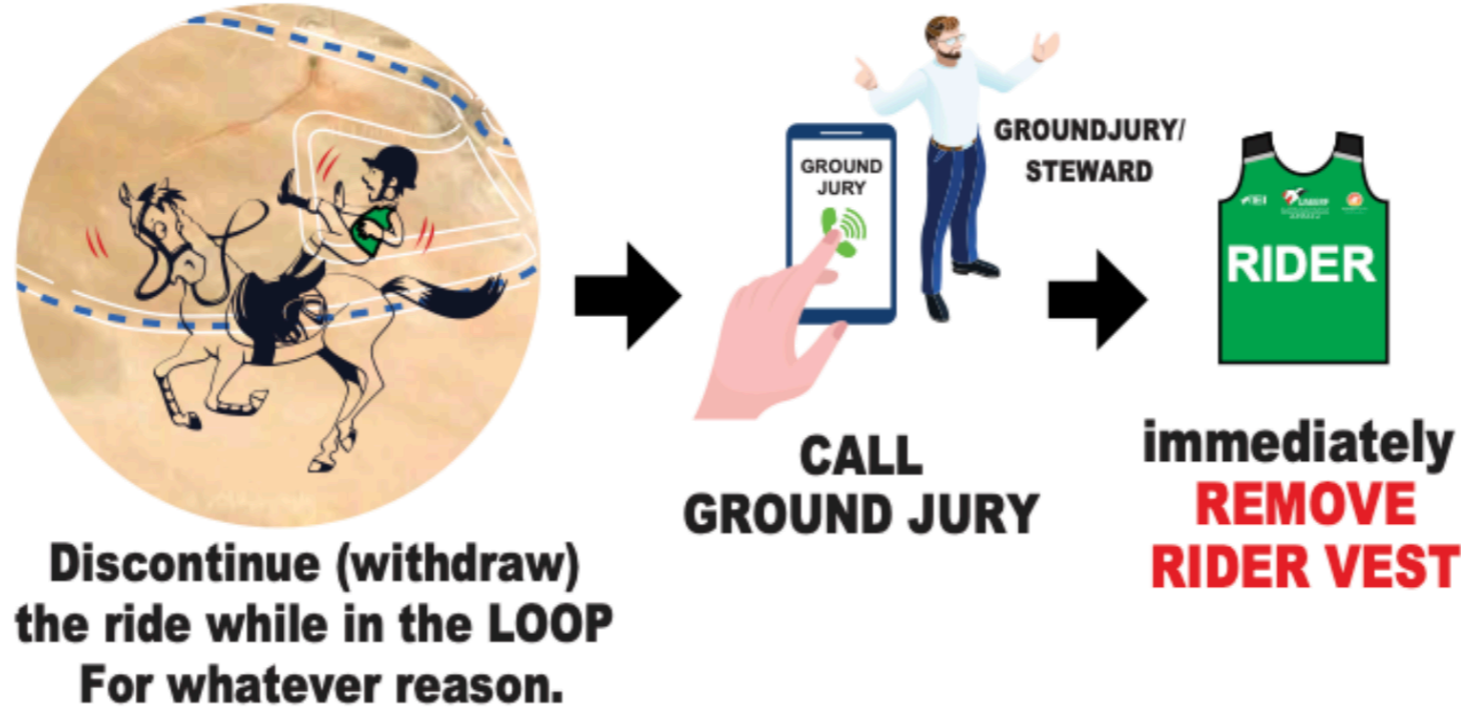

1. في حالة رغبة الفارس عدم اكمال السباق وهو في المسار لأي سبب كان ويرغب بالانسحاب، يجب على الفارس إزالة قميص الفارس على الفور وإبلاغ عضو لجنة التحكيم / المشرفين فوراً.

2. أي فارس يتم العثور عليه يتبادل قميص الفارس مع الطاقم المساعد / أو أي شخص آخر لإكمال السباق، سيواجه إجراءات تأديبية وفقاً للإجراءات المنصوص عليها في قواعد التحمل.

المادة 825 المعدات Art. 825 - Tack and Equipment

825.1 شروط المعدات : يجب أن تكون عدة الركوب في حالة آمنة ومركبة بشكل صحيح لتجنب اية الأذى أو إصابة للحصان. قد يطلب الراسميون إزالة أو تغيير أي من المعدات غير المناسبة. يمكن اعتبار استخدام أي من المعدات غير المناسبة التي تتسبب في (أو تسبب) أذى أو إصابة للحصان إساءة معاملة للحصان

825.2.5 لا يجوز أن يتجاوز أي مقبض (ذراع الدعامة) على أي شكيمة 8 سم. (انظر المثال أدناه)

825.1 Tack condition: Horse tack must be in a safe condition and correctly fitted to avoid the risk of pain or injury to the Horse. Officials may require any ill-fitting tack/equipment to be removed or altered. The use of any ill-fitting equipment that risks causing (or causes) pain or injury to the Horse may be considered as Horse Abuse

825.2.5 Any shank (lever arm) on any bit may not exceed 8 cm. (See the example below)

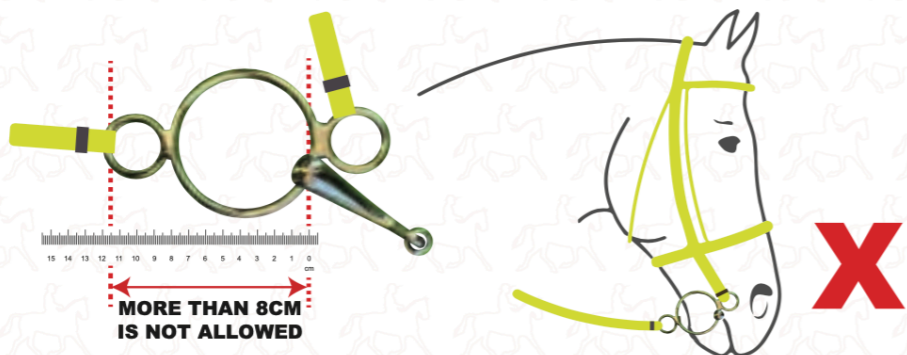
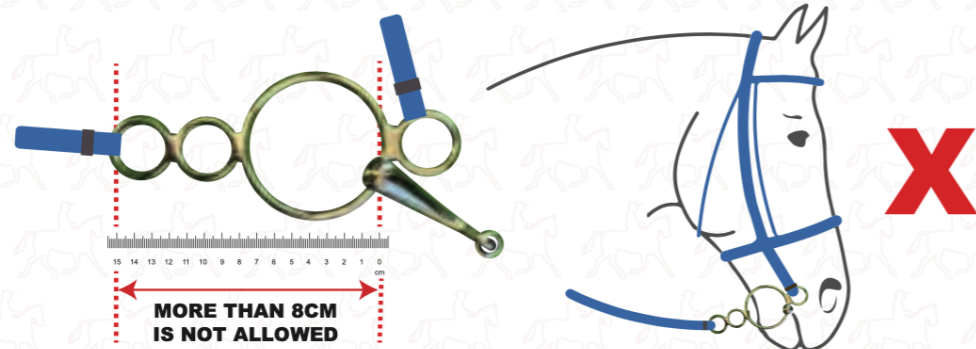
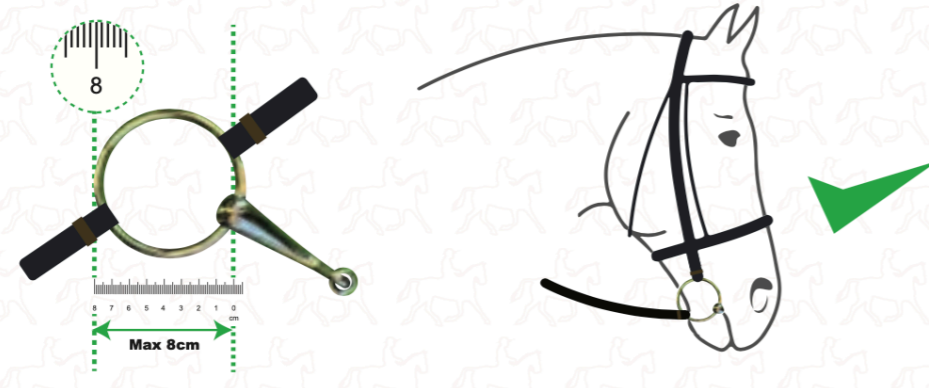

AMBULANCE
ABDUL HAKEEM : 056 3038338
MOATAZ HASSAN : 050 6712280

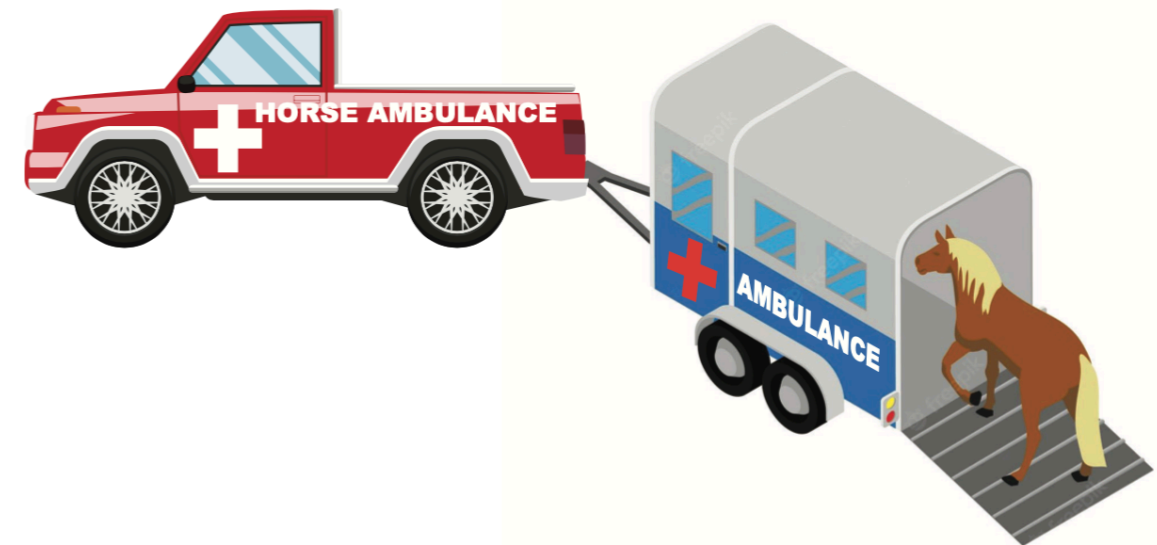

AMBULANCE FOR "HORSE"
ABDUL HAKEEM : 056 3038338
SAMIR : 050 4110894

Guidance For Minimum & Maximum time calculation for the following Loops

Loop Colour	Distance/km	Min Loop Speed 12/km	Max Loop Speed 16/km
Orange	30.10	2 hours, 30 minutes, 30 seconds	1 hours, 52 minutes, 53 seconds
Blue	30.80	2 hours, 34 minutes, 0 seconds	1 hours, 55 minutes, 30 seconds
White	20.30	1 hours, 41 minutes, 30 seconds	1 hours, 16 minutes, 8 seconds
Brown	40.00	3 hours, 20 minutes, 0 seconds	2 hours, 30 minutes, 0 seconds





www.uaeerf.ae

Phone: +971-2-6661800

Email: info@uaeerf.ae